# MRG 651 Fragranit+ Platinum | 114.0152.110

FAMILLE : **Eviers** | SÉRIE : **Maris** | MODÈLE : **MRG 651** | MATÉRIAU : **Fragranit+ Platinum** | GAMME DE PRODUITS : **Maris** | TYPE D'INSTALLATION : **A encastrer**

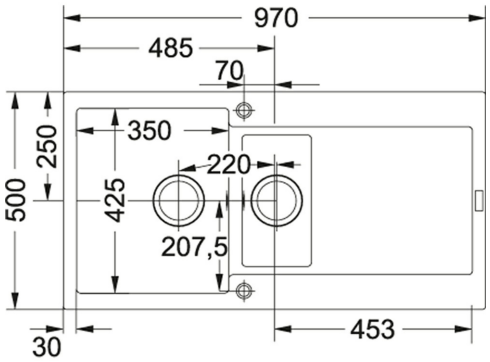


## DONNÉES TECHNIQUES

| | |
|---|---|
| Vidage | Bonde 90 |
| Longueur | 970,00 mm |
| Largeur | 500,00 mm |
| Longueur cuve | 350,00 mm |
| Largeur cuve | 425,00 mm |
| Profondeur cuve | 200,00 mm |
| Longueur cuve | 160,00 mm |
| Largeur cuve | 302,00 mm |
| Profondeur cuve | 150,00 mm |
| Longueur découpe | 950,00 mm |
| Largeur découpe | 480,00 mm |
| Gabarit de découpe | Non |
| Dimensions | 600,00 mm |
| Position of Drainer | reversible |
| PPI TTC | 539,00 € |
| Code article | 094679 |

## SPÉCIFICITÉS

Traitement antibactérien

Garantie 10 ans

# MRG 651 Fragranit+ Platinum | 114.0152.110

FAMILLE : **Eviers** | SÉRIE : **Maris** | MODÈLE : **MRG 651** | MATÉRIAU : **Fragranit+ Platinum** | GAMME DE PRODUITS : **Maris** | TYPE D'INSTALLATION : **A encastrer**

## SUGGESTION

114.0152.099

114.0152.112

114.0152.103

114.0152.114